

AL-17 (1 unidad)
DESCRIPCION:
CARPINTERIA DE ALUMINIO ANODIZADO COLOR NATURAL, FORMADA POR FRENTE FIJO Y HUECOS OSCLOBATIENTES, PERFLERIA SIN GUÍA DE PERSIANA, VIDRIO STADIP 6+6 MM. FIJACIÓN CON PREMARCO ANCHO.

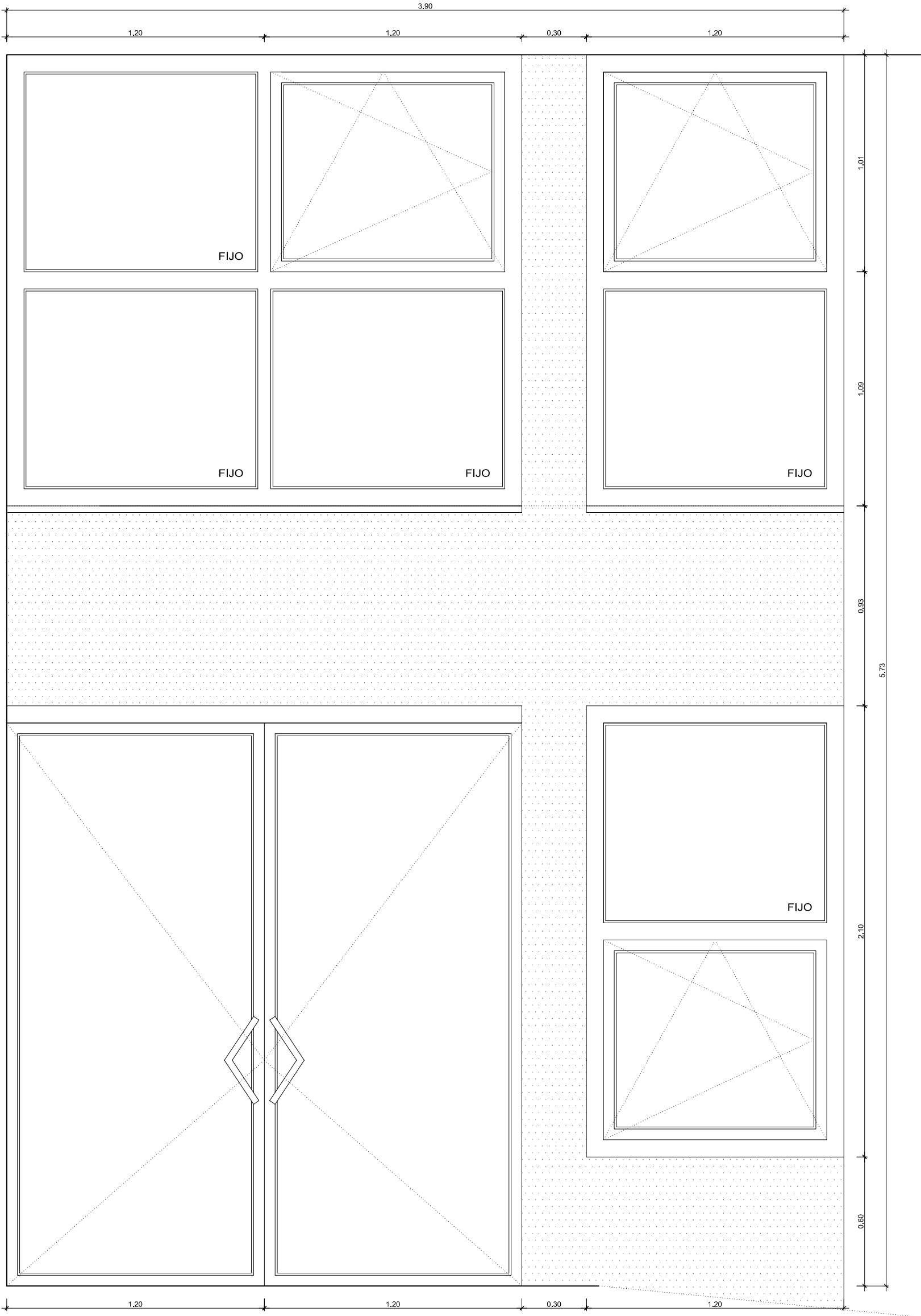

AL-18 (1 unidad)
DESCRIPCION:
CARPINTERIA DE ALUMINIO ANODIZADO COLOR NATURAL, FORMADA POR FRENTE FIJO Y HUECOS OSCLOBATIENTES, PERFLERIA SIN GUÍA DE PERSIANA, VIDRIO STADIP 6+6 MM. FIJACIÓN CON PREMARCO ANCHO. PUERTA ABATIBLE HACIA EL EXTERIOR, DE ALUMINIO ANODIZADO COLOR NATURAL, SON FIJO SUPERIOR, PERFLERIA SIN GUÍA DE PERSIANA, VIDRIO STADIP 6+6 MM. CON TRADOR DE TUBO Ø33MM DE ACERO INOXIDABLE. FIJACIÓN CON PREMARCO ANCHO.

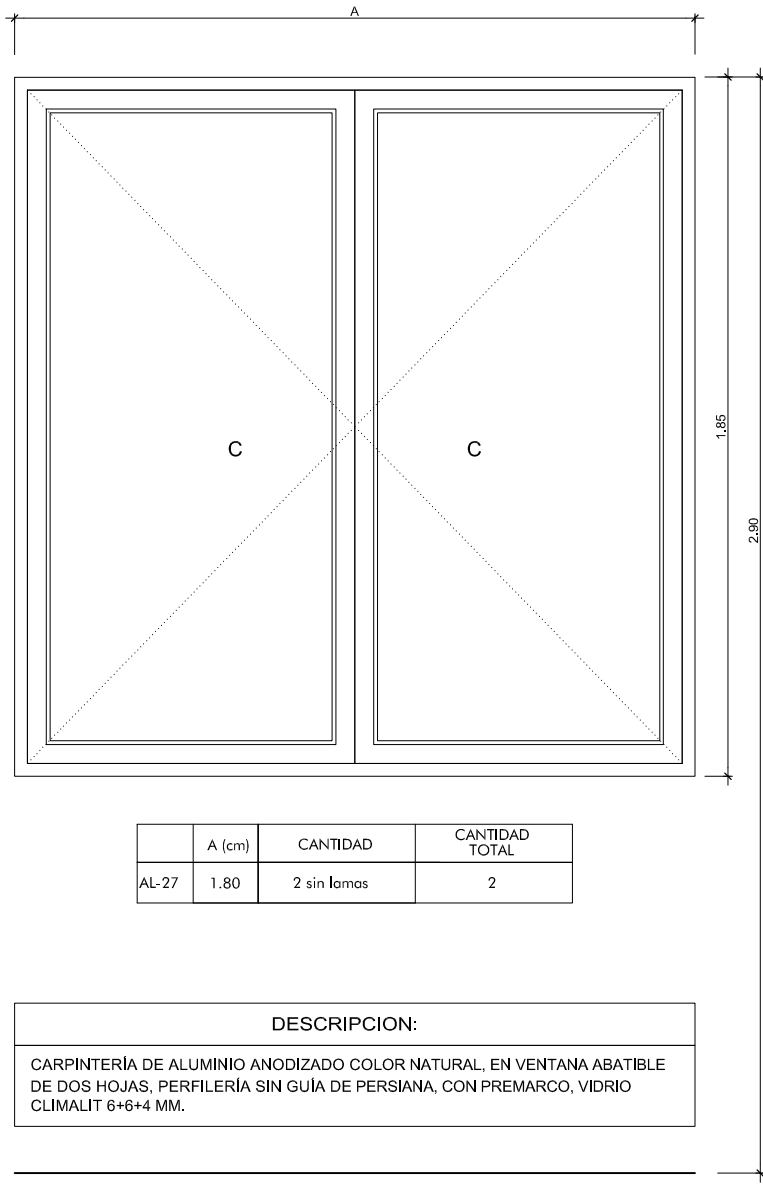

A (cm)	CANTIDAD	CANTIDAD TOTAL
AL-27 1.80	2 sin bornes	2

DESCRIPCION:
CARPINTERIA DE ALUMINIO ANODIZADO COLOR NATURAL, EN VENTANA ABATIBLE DE DOS HOJAS, PERFLERIA SIN GUÍA DE PERSIANA, CON PREMARCO, VIDRIO CLIMALIT 6+6+4 MM.

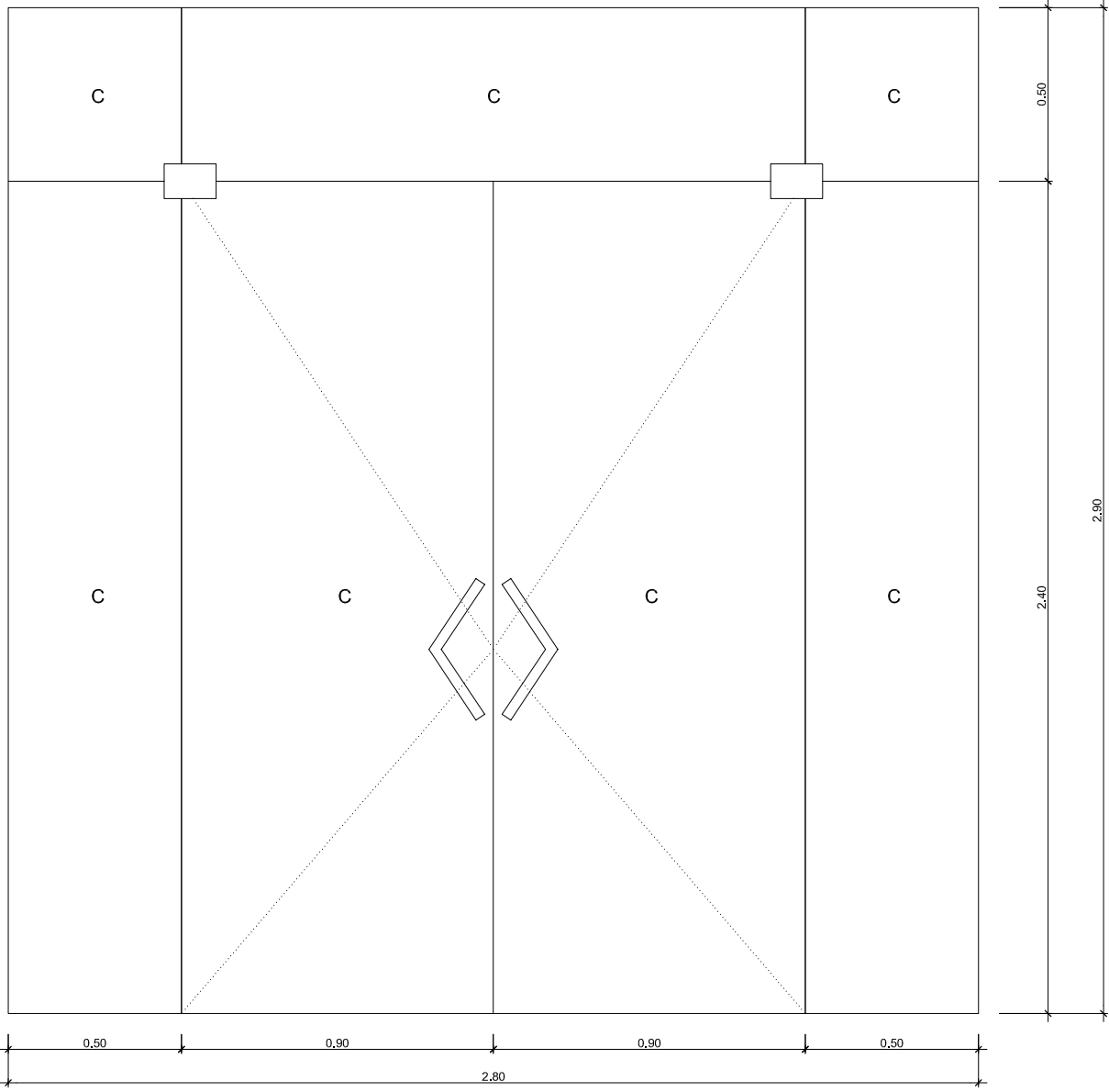

AL-30 (1 unidad)
DESCRIPCION:
PUERTA ABATIBLE DE VIDRIO TEMPLADO 6+6 MM CON FIJOS LATERALES Y SUPERIORES DE VIDRIO CON TRADOR DE TUBO Ø33MM DE ACERO INOXIDABLE. CON BANDA TRASLUCIDA PARA SEÑALIZACIÓN HORIZONTAL (ART. 67 DE R.D.293/2009).

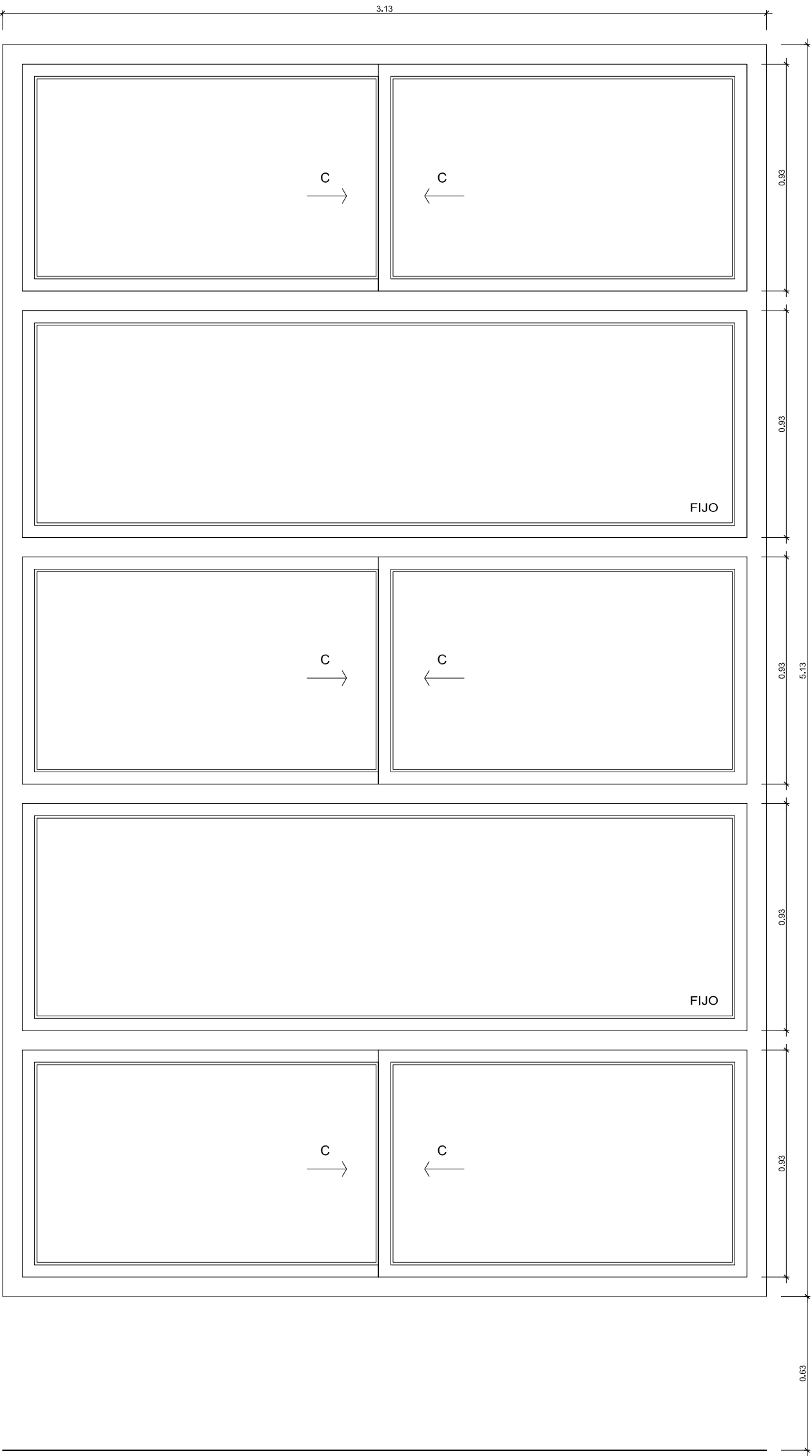

AL-23 (3 unidades)
DESCRIPCION:
CARPINTERIA DE ALUMINIO ANODIZADO COLOR NATURAL, FORMADA POR FRENTE FIJO Y HUECOS CORREDEROS, PERFLERIA SIN GUÍA DE PERSIANA, VIDRIO STADIP 6+6 MM. FIJACIÓN CON PREMARCO ANCHO.

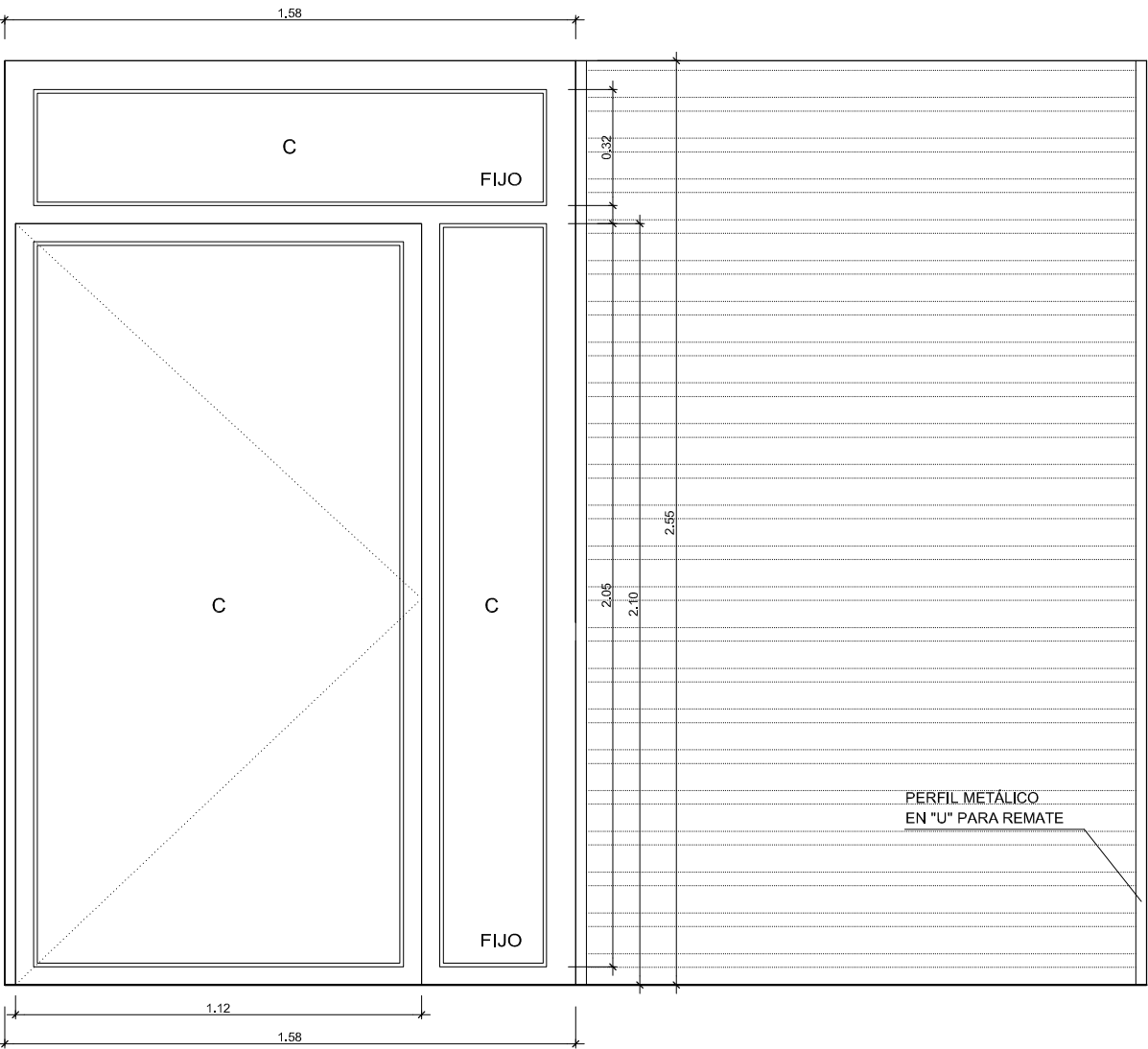

AL-15 (8 unidades)
DESCRIPCION:
PUERTA ABATIBLE DE ALUMINIO ANODIZADO COLOR NATURAL, CON FIJO SUPERIOR Y LATERAL, PERFLERIA SIN GUÍA DE PERSIANA, VIDRIO STADIP 6+6 MM. FIJACIÓN CON PREMARCO ANCHO.

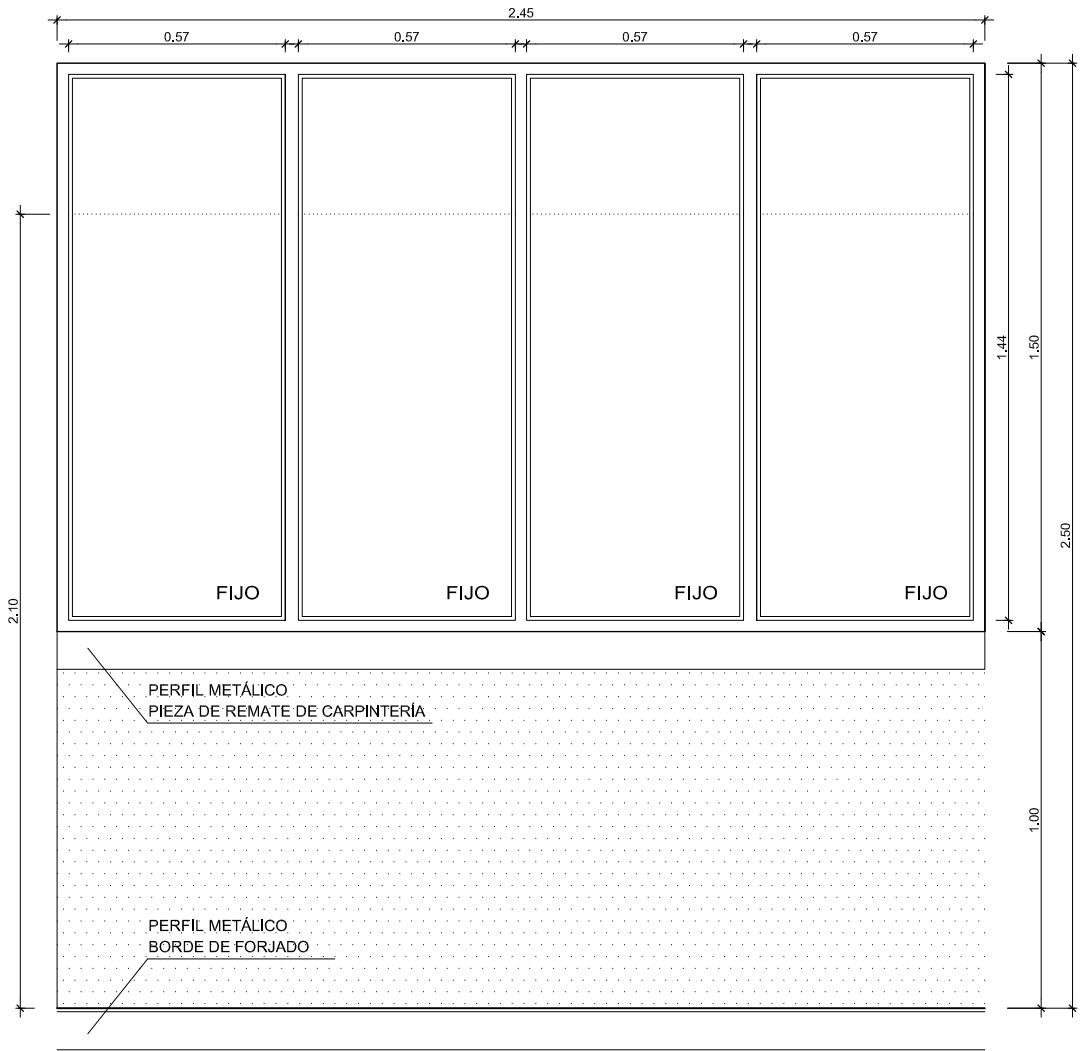

AL-21 (1 unidad)
DESCRIPCION:
CARPINTERIA DE ALUMINIO ANODIZADO COLOR NATURAL, CON FIJO, PERFLERIA SIN GUÍA DE PERSIANA, VIDRIO STADIP 6+6 MM. CON TRATAMIENTO DE BUTIRAL TRASLÚCIDO HASTA COTA DE +2.10M SOBRE SOLERIA TERMINADA. FIJACIÓN CON PREMARCO ANCHO.

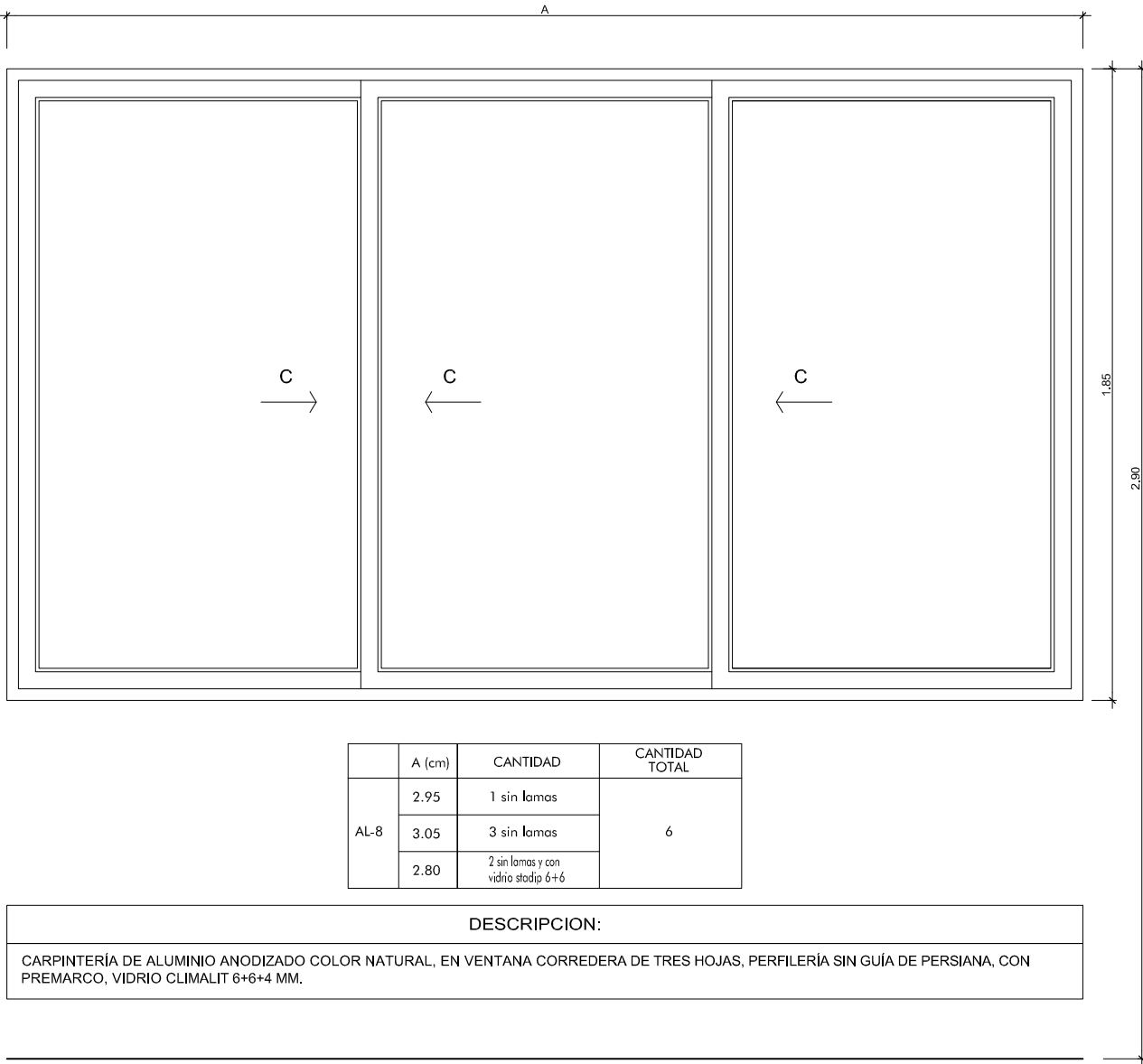

A (cm)	CANTIDAD	CANTIDAD TOTAL
AL-8 2.95	1 sin bornes	6
3.05	3 sin bornes	
2.80	2 sin bornes con vidrio anodizado	

DESCRIPCION:
CARPINTERIA DE ALUMINIO ANODIZADO COLOR NATURAL, EN VENTANA CORREDERA DE TRES HOJAS, PERFLERIA SIN GUÍA DE PERSIANA, CON PREMARCO, VIDRIO CLIMALIT 6+6+4 MM.

NOTA: LAS CARPINTERIAS DE ALUMINIO SERÁN DE CLASE 1 SEGUN LA NORMA UNE 12.207:2000

PROYECTO BÁSICO Y DE EJECUCIÓN DE OBRAS DE ADECUACIÓN DE LOCAL PARA CENTRO DE DÍA Y OFICINAS DE SERVICIOS SOCIALES
CALLE ANFITEATRO, 40 CARMONA (Sevilla)